ZAŁĄCZNIK NR 33

Gmina Wielopole Skrzyńskie

Kierunki Zagospodarowania KOMUNIKACJA

Legenda:

- droga wojewódzka
- drogi powiatowe
- drogi gminne

hierarchia wg znaczenia funkcjonalnego:
- układ podstawowy
- układ drugorzędny
- układ uzupełniający

NINIEJSZĄ PLANSZĘ UWARUNKOWAŃ I KIERUNKÓW WYKONANO NA KOPII RYSUNKU MIEJSCOWEGO PLANU ZAGOSPODAROWANIA PRZESTRZENNEGO TERENU LASÓW I ZALESIEŃ W GMINIE WIELOPOLE SKRZYŃSKIE I OBOWIĄZUJE ONA JAKO PLANSZA STUDIUM W ZAKRESIE OKREŚLONYM TYTUŁEM STUDIUM I LEGENDĄ

MIEJSCOWY PLAN ZAGOSPODAROWANIA PRZESTRZENNEGO TERENU LASÓW I ZALESIEŃ W GMINIE WIELOPOLE SKRZYŃSKIE NR 17/97

RYSUNEK PLANU SKALA 1:10 000

KARTY I-VII

UKŁAD KART

ZAŁĄCZNIK GRAFICZNY NR 2 DO UCHWAŁY NR XXX/180/98 RADY GMINY W WIELOPOLU SKRZYŃSKIM Z DNIA 30 marca 1998r

PRZEWODNICZĄCY RADY GMINY W WIELOPOLU SKRZYŃSKIM JERZY SIUTA

RAMY PLANU BYŁY WYŁOŻONY DO PUBLICZNEGO WGLĄDU W URZĘDZIE GMINY W WIELOPOLU SKRZYŃSKIM W DNIACH OD 16.02 DO 02.03.1998r.

PRZEWODNICZĄCY ZARZĄDU GMINY W WIELOPOLU SKRZYŃSKIM STANISŁAW ZEGAR

OZNACZENIA:

- GRANICE ADMINISTRACYJNE WOJEWÓDZTWA
- GRANICE ADMINISTRACYJNE GMINY
- GRANICE ADMINISTRACYJNE WSI
- GRANICE KOMPLEKSÓW LEŚNYCH
- LASY I ZALESIENIA
- GRANICE PARKU KRAJOBRAZOWEGO
- GRANICE OTULINY PARKU
- GRANICE OBSZARU CHRONIONEGO KRAJOBRAZU
- TEREN PROJEKTOWANEGO REZERWATU LEŚNEGO I GÓRNA CHELM
- PROJEKTOWANA LINIA ELEKTRYCZNA 110 kV AWO MSO Z 86r.

OPRACOWANIE
inż. arch. arch. krajobrazu CHRYSTYNA DONIEC
NR UPR. IA-TB-450/88
tech. bud. MAŁGORZATA LUDERA

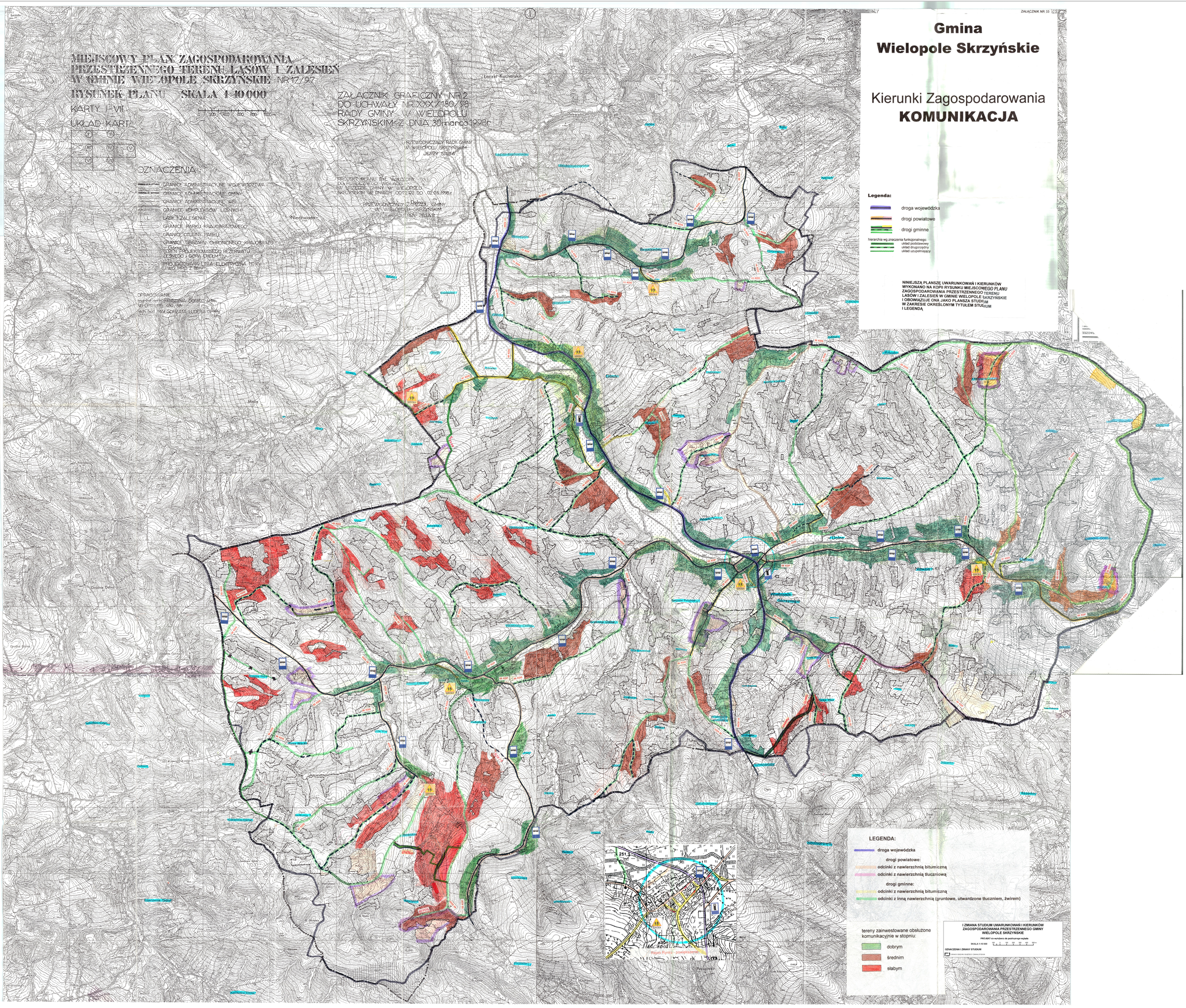
Wielopole Skrzyńskie
Dolne
Nowain
Branisów
Niedźwiada
Mała
Głęboki
Szczyrzyc
Szczyrzycy Górne
Szczyrzycy Dolne
Krzeszów Górny
Krzeszów Dolny
Pałecznica
Pałecznicy Górne
Pałecznicy Dolne
Kamienica Górna
Kamienica Dolna
Szklarnia
Szklarnowa
Pałecznicka
Pałecznicka Kolonia
Pałecznicka Wola
Pałecznicka Góra
Pałecznicka Huta
Pałecznicka Huta Kolonia
Pałecznicka Huta Wola
Pałecznicka Huta Góra
Pałecznicka Huta Dolna
Pałecznicka Huta Górna
Pałecznicka Huta Górna Kolonia
Pałecznicka Huta Górna Wola
Pałecznicka Huta Górna Góra
Pałecznicka Huta Górna Dolna
Pałecznicka Huta Górna Górna
Pałecznicka Huta Górna Górna Kolonia
Pałecznicka Huta Górna Górna Wola
Pałecznicka Huta Górna Górna Góra
Pałecznicka Huta Górna Górna Dolna
Pałecznicka Huta Górna Górna Górna
Pałecznicka Huta Górna Górna Górna Kolonia
Pałecznicka Huta Górna Górna Górna Wola
Pałecznicka Huta Górna Górna Górna Góra
Pałecznicka Huta Górna Górna Górna Dolna
Pałecznicka Huta Górna Górna Górna Górna
Pałecznicka Huta Górna Górna Górna Górna Kolonia
Pałecznicka Huta Górna Górna Górna Górna Wola
Pałecznicka Huta Górna Górna Górna Górna Góra
Pałecznicka Huta Górna Górna Górna Górna Dolna
Pałecznicka Huta Górna Górna Górna Górna Górna
Pałecznicka Huta Górna Górna Górna Górna Górna Kolonia
Pałecznicka Huta Górna Górna Górna Górna Górna Wola
Pałecznicka Huta Górna Górna Górna Górna Górna Góra
Pałecznicka Huta Górna Górna Górna Górna Górna Dolna
Pałecznicka Huta Górna Górna Górna Górna Górna Górna
Pałecznicka Huta Górna Górna Górna Górna Górna Górna Kolonia
Pałecznicka Huta Górna Górna Górna Górna Górna Górna Wola
Pałecznicka Huta Górna Górna Górna Górna Górna Górna Góra
Pałecznicka Huta Górna Górna Górna Górna Górna Górna Dolna
Pałecznicka Huta Górna Górna Górna Górna Górna Górna Górna
Pałecznicka Huta Górna Górna Górna Górna Górna Górna Górna Kolonia
Pałecznicka Huta Górna Górna Górna Górna Górna Górna Górna Wola
Pałecznicka Huta Górna Górna Górna Górna Górna Górna Górna Góra
Pałecznicka Huta Górna Górna Górna Górna Górna Górna Górna Dolna
Pałecznicka Huta Górna Górna Górna Górna Górna Górna Górna Górna
Pałecznicka Huta Górna Górna Górna Górna Górna Górna Górna Górna Kolonia
Pałecznicka Huta Górna Górna Górna Górna Górna Górna Górna Górna Wola
Pałecznicka Huta Górna Górna Górna Górna Górna Górna Górna Górna Góra
Pałecznicka Huta Górna Górna Górna Górna Górna Górna Górna Górna Dolna
Pałecznicka Huta Górna Górna Górna Górna Górna Górna Górna Górna Górna
Pałecznicka Huta Górna Górna Górna Górna Górna Górna Górna Górna Górna Kolonia
Pałecznicka Huta Górna Górna Górna Górna Górna Górna Górna Górna Górna Wola
Pałecznicka Huta Górna Górna Górna Górna Górna Górna Górna Górna Górna Góra
Pałecznicka Huta Górna Górna Górna Górna Górna Górna Górna Górna Górna Dolna
Pałecznicka Huta Górna Górna Górna Górna Górna Górna Górna Górna Górna Górna
Pałecznicka Huta Górna Górna Górna Górna Górna Górna Górna Górna Górna Górna Kolonia
Pałecznicka Huta Górna Górna Górna Górna Górna Górna Górna Górna Górna Górna Wola
Pałecznicka Huta Górna Górna Górna Górna Górna Górna Górna Górna Górna Górna Góra
Pałecznicka Huta Górna Górna Górna Górna Górna Górna Górna Górna Górna Górna Dolna
Pałecznicka Huta Górna Górna Górna Górna Górna Górna Górna Górna Górna Górna Górna
Pałecznicka Huta Górna Górna Górna Górna Górna Górna Górna Górna Górna Górna Górna Kolonia
Pałecznicka Huta Górna Górna Górna Górna Górna Górna Górna Górna Górna Górna Górna Wola
Pałecznicka Huta Górna Górna Górna Górna Górna Górna Górna Górna Górna Górna Górna Góra
Pałecznicka Huta Górna Górna Górna Górna Górna Górna Górna Górna Górna Górna Górna Dolna
Pałecznicka Huta Górna Górna Górna Górna Górna Górna Górna Górna Górna Górna Górna Górna
Pałecznicka Huta Górna Górna Górna Górna Górna Górna Górna Górna Górna Górna Górna Górna Kolonia
Pałecznicka Huta Górna Górna Górna Górna Górna Górna Górna Górna Górna Górna Górna Górna Wola
Pałecznicka Huta Górna Górna Górna Górna Górna Górna Górna Górna Górna Górna Górna Górna Góra
Pałecznicka Huta Górna Górna Górna Górna Górna Górna Górna Górna Górna Górna Górna Górna Dolna
Pałecznicka Huta Górna Górna Górna Górna Górna Górna Górna Górna Górna Górna Górna Górna Górna
Pałecznicka Huta Górna Górna Górna Górna Górna Górna Górna Górna Górna Górna Górna Górna Górna Kolonia
Pałecznicka Huta Górna Górna Górna Górna Górna Górna Górna Górna Górna Górna Górna Górna Górna Wola
Pałecznicka Huta Górna Górna Górna Górna Górna Górna Górna Górna Górna Górna Górna Górna Górna Góra
Pałecznicka Huta Górna Górna Górna Górna Górna Górna Górna Górna Górna Górna Górna Górna Górna Dolna
Pałecznicka Huta Górna Górna Górna Górna Górna Górna Górna Górna Górna Górna Górna Górna Górna Górna
Pałecznicka Huta Górna Górna Górna Górna Górna Górna Górna Górna Górna Górna Górna Górna Górna Górna Kolonia
Pałecznicka Huta Górna Górna Górna Górna Górna Górna Górna Górna Górna Górna Górna Górna Górna Górna Wola
Pałecznicka Huta Górna Górna Górna Górna Górna Górna Górna Górna Górna Górna Górna Górna Górna Górna Góra
Pałecznicka Huta Górna Górna Górna Górna Górna Górna Górna Górna Górna Górna Górna Górna Górna Górna Dolna
Pałecznicka Huta Górna Górna Górna Górna Górna Górna Górna Górna Górna Górna Górna Górna Górna Górna Górna
Pałecznicka Huta Górna Górna Górna Górna Górna Górna Górna Górna Górna Górna Górna Górna Górna Górna Górna Kolonia
Pałecznicka Huta Górna Górna Górna Górna Górna Górna Górna Górna Górna Górna Górna Górna Górna Górna Górna Wola
Pałecznicka Huta Górna Górna Górna Górna Górna Górna Górna Górna Górna Górna Górna Górna Górna Górna Górna Góra
Pałecznicka Huta Górna Górna Górna Górna Górna Górna Górna Górna Górna Górna Górna Górna Górna Górna Górna Dolna
Pałecznicka Huta Górna Górna Górna Górna Górna Górna Górna Górna Górna Górna Górna Górna Górna Górna Górna Górna
Pałecznicka Huta Górna Górna Górna Górna Górna Górna Górna Górna Górna Górna Górna Górna Górna Górna Górna Górna Kolonia
Pałecznicka Huta Górna Górna Górna Górna Górna Górna Górna Górna Górna Górna Górna Górna Górna Górna Górna Górna Wola
Pałecznicka Huta Górna Górna Górna Górna Górna Górna Górna Górna Górna Górna Górna Górna Górna Górna Górna Górna Góra
Pałecznicka Huta Górna Górna Górna Górna Górna Górna Górna Górna Górna Górna Górna Górna Górna Górna Górna Górna Dolna
Pałecznicka Huta Górna